Eichelsee Echo

Neues vom Eichelsee

Ausgabe 05/26

Fußballabteilung

Herren

Kommentar Saisonstart 1. Mannschaft Max Lurz

Der Saisonstart ist für uns bisher sehr erfolgreich verlaufen. Mit 15 Punkten aus fünf Spielen und einem Torverhältnis von 13:1 sind wir brutal gut gestartet!
Besonders zufrieden sind wir als Trainer damit, dass die Jungs unsere Spielidee bisher sehr gut umsetzen. Wir stehen bewusst etwas tiefer, verteidigen kompakt und wollen nach Ballgewinnen schnell umschalten. Gerade nach Ballgewinnen im Mittelfeld gelingt es uns sehr gut, mit Tempo die Tiefe zu attackieren und gefährliche Situationen zu kreieren.
Was mich besonders freut: Wir konnten auch dann punkten, wenn wir personell nicht aus dem Vollen schöpfen konnten. Das zeigt, dass wir als Mannschaft funktionieren und jeder bereit ist, Verantwortung zu übernehmen.
Jetzt warten mit Dampfach und Sand gleich zwei Derbys auf uns. Auf diese Spiele freuen wir uns als gesamte Mannschaft besonders, da wir uns genau das die letzten Jahre erarbeitet haben!

Schaffner WEINHAUS

Treffpunkt für Genießer

Du bist Physiotherapeut (m/w/d)?

Dann könnte unser Angebot etwas für Dich sein!

Durch unseren Fokus auf **Return-to-Sports** hast Du die Möglichkeit, neben den Behandlungsräumen auch die **KGG-Fläche** sowie den **Fitness- und Kursbereich** einzubinden - und auch **privat** zu nutzen :)

fit4life
TRAINING ♥ THERAPIE ♥ SAUNA

Außerdem bieten wir Dir alles, was Du für Deine **persönliche und berufliche Weiterentwicklung** brauchst:

- **Interdisziplinäres Team mit wöchentlichen Fallbesprechungen**
- **Persönliche Entwicklungsgespräche**
- **100 % Übernahme von Fortbildungen**
- **Bezahlte Studienzeit**

Bei uns kannst Du
- **Fachlicher Experte** werden oder sogar
- **Verantwortung in einer Führungsposition** übernehmen

Nun auch neugierig geworden?

Wenn Du Lust hast, Teil unseres Teams zu werden, dann freuen wir uns von Dir zu hören!

Melde Dich gerne per Mail bei Katharina Ott:
katharina.ott@fit4life-hassfurt.de

fit4life Salunex UG (haftungsbeschränkt) / Sitz: Eckental / Geschäftsführer: Dominik Brühl, Tom Kuhla / Impressum & Datenschutz: www.salunex.de

Lautensee 1 • 97437 Haßfurt
T 09521 959901 • **www**.fit4life-hassfurt.de

fit4life
TRAINING ♥ THERAPIE ♥ SAUNA

TVH 1861

Fußballabteilung

Herren

SG Eschenbachtal-Schleerieth

02.08.2026

Heimsieg 3:0

Ausgabe 05/26

Fußballabteilung

Herren

TSV 1906 Gochsheim

09.08.2026

Auswärtssieg 0:3

Ausgabe 05/26

www.REGIOLUX.DE

Fußballabteilung

Herren

TSV 07 Bergrheinfeld

16.08.2026

Heimsieg 3:0

Ausgabe 05/26

Fußballabteilung

Herren

TSV 07 Bergrheinfeld

16.08.2026

Heimsieg 3:0

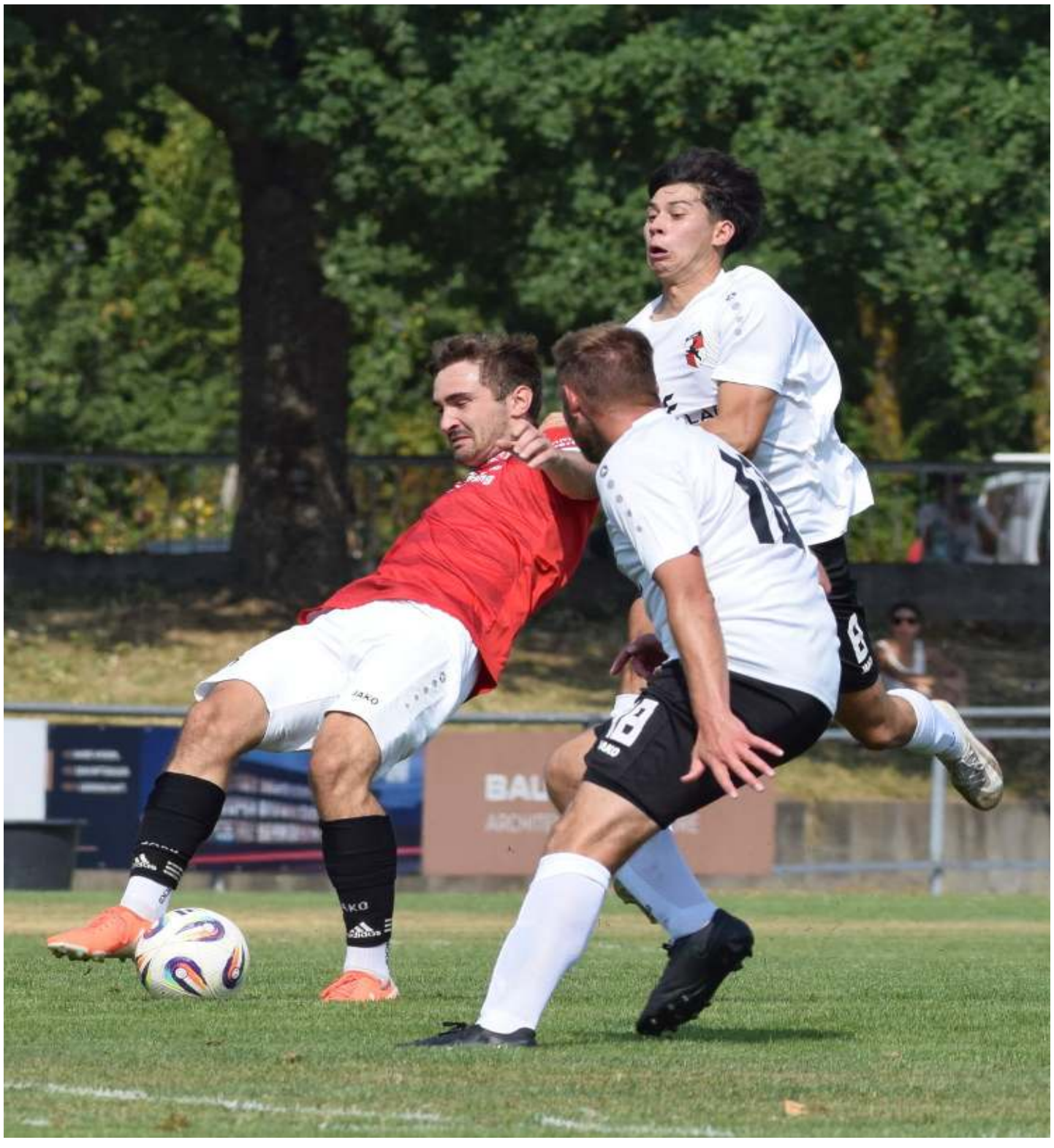

Ausgabe 05/26

Fußballabteilung

Herren

Kommentar Saisonstart 2. Mannschaft Michl Kölling

Nach einer kurzen Sommerpause hat die Reserve die Vorbereitung Mitte Juni wieder aufgenommen. Nach dem verpassten Aufstieg stand in der Vorbereitung das klare Ziel „fit werden“ auf dem Plan. In einigen schweißtreibenden Einheiten wurde gezielt an der Fitness aber auch an einigen taktischen Stellschrauben gedreht. Ein torreiches Testspiel gegen die Zweit-Vertretung aus Eltmann gab einige Einblicke in den neuen Kader, der mit Spielern der 3. Mannschaft aufgefüllt wurde.
Der Saisonstart wurde mit einem Unentschieden gegen den Vizemeister aus dem Vorjahr belohnt. Seitdem rollt der Zug: Es wurden 3 Siege in Folge und ein weiteres Unentschieden eingefahren! Eines wurde dabei in jedem Spiel klar: die Jungs zeigen unbändigen Willen, jedes Spiel zu gewinnen!
Somit meldet sich die Zwodde an und ist genau da wo sie hinwill: oben dabei!
Weiter So!

BENKERT
DACHBEGRÜNUNG
...natürlich gut drauf

TVH 1861

Fußballabteilung

Herren

Kommentar Saisonstart 3. Mannschaft Matze Kessel

Die dritte Mannschaft ist alles andere als gut in die Saison in der A-Klasse gestartet. Nach dem Aufstieg von der B-Klasse in die A-Klasse tut sich die dritte Mannschaft aktuell sehr schwer, in der neuen Liga anzukommen. Mit gerade mal einem Sieg und drei Niederlagen kann man also nicht gerade von einem geglückten Saisonstart reden. Allerdings geht die Vereinsführung und der Trainerstab davon aus, dass sich die Mannschaft in den nächsten Wochen festigen wird und somit auch die Ergebnisse deutlich besser werden und man es definitiv bis zur Winterpause schafft, in der A-Klasse anzukommen und dementsprechend auch noch im Mittelfeld der Liga mitzuspielen.

AUENLAND Beef

RINDFLEISCH • MANUFAKTUR

TVH 1861

Fußballabteilung

Damen- und Mädchenfußball

Jugendturniere

U13 Turnier beim SV Dörfleins – 10 Mannschaften – 3. Platz

U13 Turnier beim FC Viereth – 6 Mannschaften – 2. Platz

Ausgabe 05/26

TVH 1861

Fußballabteilung

Damen- und Mädchenfußball

Jugendturniere

U15/U17 Turnier FC Viereth – 4 Mannschaften – 2. Platz

Fußballabteilung

Damen- und Mädchenfußball

Abschlussfeier U13

Am 02.08.26 unternahmen unsere U13-Mädels mit ihren Trainern und einigen Eltern ihre Saisonabschlussfahrt.
Dieses Mal hatten sich die Mädels die Funtasy World in Rödental als Ausflugsort gewünscht. Dort gab es vier Stunden gemeinsamen Spaß in der Halle, beim Trampolinspringen, beim Lasergame (hier musste so schnell wie möglich ein Parcours mit Laserstrahlen, welche nicht berührt werden durften, überwunden werden), Fußball spielen, Klettern, Ninja Parcours und LaserTag.
Am Abend gab es noch ein gemeinsames Abendessen vor Ort.
Ein super Event für alle!

Fußballabteilung

Damen- und Mädchenfußball

Abschlussfeier U15

Mit einer recht kleinen Gruppe fand die Abschlussfeier beim Fußballgolf Obermain statt. In einer gemütlichen und lustigen Runde ging es nicht um Zweikämpfe und gewinnen, sondern um Spaß neben dem Platz. Ein gelungener Abschluss, auch wenn einige Spielerinnen aus verschiedenen Gründen leider nicht dabei sein konnten.

TVH 1861

Fußballabteilung

Damen- und Mädchenfußball

Schnappschüsse der Damen

Ausgabe 05/26

TV Haßfurt 1861
Gaststätte

Authentische asiatische warme Gerichte

Fußballabteilung

Damen- und Mädchenfußball

Ausblick neue Saison

Die U11w starten in Unterfranken in eine neue Ligarunde mit neuen und alten Gegnern. Folgende Spielerinnen werden von David Franek, Rudi Funk und David Irish trainiert und betreut: Lina Franke, Mia Frey, Aurelia und Estelle Funk, Anna Heyn, Mila Hildenbrand, Hailie Irish, Thalia Kolb, Rozerin Nayir, Ella Neumer, Ayleen Schorr, Luna Schuhmann, Hannah Tyralla, Lea von Andrian-Werburg, Ellie Zösch.

Die U13w startet wieder in Oberfranken. Trainert werden die Mädchen von Peter Ossovsky, Frank Weber und Susanne Tully. Kader: Alyssa Bayer, Marta Becker, Lea Beckert, Emilia Dittmann, Philippa Fischer, Maya Fontanilla, Franziska Fröhlich, Fabia Greb, Frieda Griebel, Destiny Irish, Amelia Kast, Mia Kindl, Nela Müller, Asmin Nayir, Lilly Neumer, Mona Ossovsky, Leni Stelzner, Kseniia Supereka, Luisa Trützel, Anna Tully, Pauline Wörner.

Für die U17w wird es in Unterfranken voraussichtlich eine sehr schwierige Saison, da das Team überwiegend aus U15 Spielerinnen und nur sieben reinen U17 Spielerinnen besteht. Trainiert wird die Mannschaft von Kornelius Urlaub und Martina Pieroth. Kader: Lisa-Marie Beck, Angela Chao, Maya Fischer, Lilia Franek, Sheila Franz, Finja Gehring, Aurelia Kaiser, Emma Kitzinger, Aylien Obst, Lea Ort, Emma Ossovsky, Lena Pickel, Sina Pieroth, Sarah Popp, Paulina Reinwand, Lilia Teymurova.

Die Damen des TV Haßfurt freuen sich vor allem auf die drei Landkreisduelle gegen Unterhohenried, Gemeinfeld und die SG Friesenhausen. Die Mannschaft um die Trainerinnen Martina Pieroth und Celine Müller möchte in der neuen Saison möglichst oft im 11:11 antreten, um konkurrenzfähig zu sein. Kader: Susan Appel, Alexandra Barthelmes, Dana Bertram, Lara Fischer, Angelina Knapp, Melanie Ludwig, Celine Müller, Marina Müller, Lea Ort, Yoshi Pflefka, Martina Pieroth, Katja Rohrmüller, Lotta Schlegelmilch, Leonie Seubert, Ines Sidon, Susanne Tully, Lena Vorndran, Solice Zettelmeier.

Fußballabteilung

Damen- und Mädchenfußball

Saisonstarts und Trainingszeiten

Saisonstarts:

Damen	Samstag, 12.09.2026 16:00 Uhr	TV Haßfurt	SG Rannungen
U13w	Samstag, 19.09.2026 09:30 Uhr	JFG Main-Kreuzberg-Kickers	TV Haßfurt
U11w	Samstag, 19.09.2026 11:00 Uhr	FC Schweinfurt 05	TV Haßfurt
U17w	Mittwoch, 23.09.2026 18:15 Uhr	FC WMP Lauertal	TV Haßfurt

Trainingszeiten:

Damen: Montag und Donnerstag 19-20:30 Uhr

U11w, U13w, U17w (Jahrgänge 2010-2017) ab 31.8.2026
Montag und Donnerstag 17:30-19 Uhr

Interessierte Mädchen und Damen, egal ob Anfänger oder erfahrene Spielerin, sind jederzeit herzlich willkommen!
Außerdem suchen wir immer Trainer und Betreuer für unsere Damen- und Mädchenmannschaften. Bitte gerne jederzeit unverbindlich bei Martina Pieroth melden unter matze127@hotmail.com

Fußballabteilung

Jugend männlich

U7 Saisonabschlussfeier

Die U7 des Jahrgangs 2019 verabschiedet sich mit einer gemeinsamen Feier in die Sommerpause.

Mit Bratwurst, Steak und kühlen Getränken startete ein gemütlicher Abend auf dem Vereinsgelände. Die 22 Jungs durften sich über ein neues Shirt mit ihrem Vereinswappen freuen. Ein herzliches Dankeschön geht diesbezüglich an die Firma Meusert, die sich an den Kosten beteiligte. Shirt angezogen und schon wimmelte es auf dem Fußballplatz von Kindern, die am liebsten die ganze Zeit nur kicken wollen. Bis zum Sonnenuntergang und selbst darüber hinaus wurden die Bälle über das Grün getrieben. Zum Glück gibt es das Flutlicht. Der Geruch von gerösteten Marshmallows zog dann aber doch den ein oder anderen ans Lagerfeuer, bevor es anschließend ins Zelt zur Nachtruhe ging. Zusammen freuen wir uns mit unseren Jungs auf eine neue und spannende Saison in der U8.

TVH 1861

Fußballabteilung

Jugend männlich

U7 Saisonabschlussfeier

Zur neuen Saison wird das Trainerteam um (von links nach rechts) Andi, Mario, Daniel, Jochen und Michael (nicht im Bild) durch Christopher erweitert.

Fußballabteilung

Jugend männlich

Eichelseecup 2026

Von Freitag, 03.07. - Sonntag, 05.07. fand der diesjährige Eichelseecup für U6, U7, U8, U9, U11 und U13 der Jungen, sowie U11 und U13 der Mädchen statt. Bestens vorbereitet und dank der großen freiwilligen Helferschar konnte das Turnier bei bestem Wetter abgehalten werden. Insgesamt nahmen 30 Gastmannschaften und 17 Mannschaften des TV teil. Sportlich fair wurden die Spiele ausgetragen. Alle Spieler:innen konnten stolz mit einer Medaille nach Hause fahren. Eine erste Nachbesprechung des Orga-Teams hat bereits stattgefunden. Eine zweite folgt im September. Der Terminvorschlag für 2027: 16./17. und 18. Juli 2027!

TVH 1861

Fußballabteilung

Jugend männlich

Eichelseecup 2026

Ausgabe 05/26

AUSBILDUNG bei elso®

DEIN ATTRAKTIVER ARBEITGEBER IN DER REGION

ELSO Elbe GmbH & Co. KG | Hans-Elbe-Straße 2 | D-97461 Hofheim/Ufr. | Telefon: 09523 189 0 | elbe-group.de

GEWINNEN MIT elso®

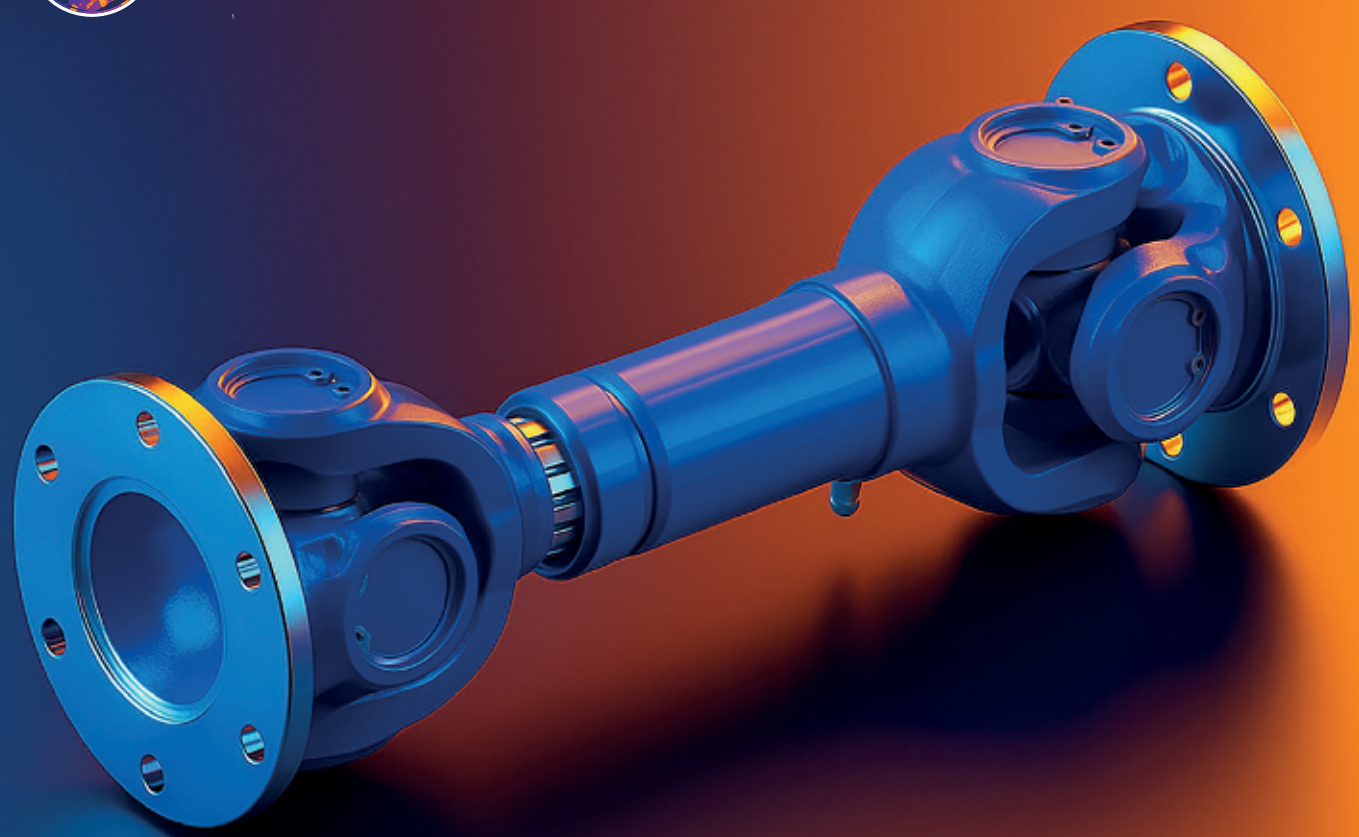

DEIN ATTRAKTIVER ARBEITGEBER IN DER REGION

ELSO Elbe GmbH & Co. KG | Hans-Elbe-Straße 2 | D-97461 Hofheim/Ufr. | Telefon: 09523 189 0 | elbe-group.de

GEWINNEN MIT elso®

DEIN ATTRAKTIVER ARBEITGEBER IN DER REGION

ELSO Elbe GmbH & Co. KG | Hans-Elbe-Straße 2 | D-97461 Hofheim/Ufr. | Telefon: 09523 189 0 | elbe-group.de

Fußballabteilung

Alte Herren

AH-Kicker im Aufwärtstrend!

Unsere "Alten Eichelsee-Kicker" kommen in der Kreisliga 3 langsam ins rollen und klettern trotz holprigem Saisonstart in der Tabelle nach oben.
Drei Siege in Serie gegen die Großgemeinde Schonungen, SC Hesselbach und die benachbarten Spielgemeinschaft Augsfeld/Wonfurt/Steinsfeld bedeuten erstmal raus aus dem Tabellenkeller.
Hervorzuheben wäre noch, dass unsere "Alten" in den sieben Punktspielen bereits 34 verschiedene Spieler einsetzten und dabei nur Alex Schmik als sogenannten "Gast-Spieler" dabei hatten.
Einige Mannschaften spielen teilweise sogar mit mehr als die eigentlich erlaubten "vier Gastspieler" pro Spiel, aber wo kein Kläger da kein Richter.
Nach der Sommerpause stehen dann noch drei Auswärtsspiele an um die nötigen Punkte zu erzielen um nicht auf einen der beiden Abstiegsplätze zu rutschen.

AVIA Station

KFZ-Service & Waschanlage
Inh. Claus Kaiser
Zeiler Str. 8
97437 Haßfurt
Tel. 09521 5690

AVIA

Fußballabteilung

Alte Herren

AH-Kicker im Aufwärtstrend!

KREISLIGA 3

SPIELTAG | TABELLE | TORJÄGER | FAIRNESS | MANNSCHAFTEN

7. SPIELTAG

GESAMT | HEIM | AUSWÄRTS

Platz	Mannschaft	Sp.	Torv.	Pkt.
→ 1.	SG Sennfeld/TSV Grafenrheinfeld	7	23:11	15
→ 2.	TV 1861 Hassfurt	7	24:19	12
↗ 3.	SC Hesselbach	6	10:8	10
↘ 4.	SG Steinsfeld/Augsfeld/Wonfurt	6	13:17	8
↘ 5.	TSV Grettstadt / DJK Dürrfeld / SC Obereuerheim	7	21:18	7
→ 6.	SG Großgemeinde Schonungen	7	9:27	5

JULI 2026

Herren Ü32 | Kreisliga — 02.07.
TV 1861 Hassfurt
SG Großgemeinde Schonungen
6:2

Herren Ü32 | Kreisliga — 11.07.
SC Hesselbach
TV 1861 Hassfurt
1:3

Herren Ü32 | Kreisliga — 23.07.
TV 1861 Hassfurt
SG Steinsfeld/Augsfeld/Wonfurt
4:0

SEPTEMBER 2026

Herren Ü32 | Kreisliga
TSV Grettstadt / DJK Dürrfeld / SC Obereuer...
TV 1861 Hassfurt
SA. 19.09. 16:00 Uhr

Herren Ü32 | Kreisliga
SG Sennfeld/TSV Grafenrheinfeld
TV 1861 Hassfurt
SA. 26.09. 17:00 Uhr

Herren Ü32 | Kreisliga
SG Großgemeinde Schonungen
TV 1861 Hassfurt
SA. 10.10. 16:30 Uhr

Fußballabteilung

Alte Herren

Kirchweihspiel in Ebelsbach

Am 18.07. kickte unser AH zur Kirchweih in Ebelsbach.
Bei bestem Wetter konnten die "alten Jungs vom Eichelsee" mit 4:2 gewinnen. Die Torschützen waren Willy Marquardt, Mbiakop-Heuteng, Tobi Heinle und Andreas "Pauli“ Hetterich. Das Ergebnis war allerdings nebensächlich da es ein richtiges AH-Freundschaftsspiel war wo der Spaß und ein fairer Umgang miteinander im Vordergrund stand.
Nach dem Spiel wurde dann noch das eine oder andere Kaltgetränk gemeinsam getrunken.

Fußballabteilung

Alte Herren

Weinprobe

Am Sonntag 14.06.2026 um 12 Uhr war Startschuss im Bus von und mit Thomas Frosch (DANKE) mit rund 70 Personen Richtung Traustadt zum Weingut Braun. Hier wurden wir bereits von Christian Braun und seinem Team mit einem Prosecco erwartet bzw. begrüßt.
Anschließend wanderten wir gut 45 Minuten zu seiner Weinbergshütte wo wir dann drei weitere Weine probieren durften inkl. einer Snackbar mit verschiedenen Aufstrichen zur Neutralisierung des Gaumens.
Anschließend wanderten wir wieder über "Stock und Stein" zum Weingut zurück um als letzte Probe einen "Domina" und verschiedene Liköre zu probieren.
Abschließend wurde noch eine Winzerbrotzeit gereicht bevor uns Thomas Frosch gegen 18 Uhr wieder mit seinem Bus sicher nach Hassfurt brachte.

Fußballabteilung

Ich werde Mitglied im Förderverein des TV 1861 Haßfurt!

Der Förderverein ist eine wichtige Stütze für den Hauptverein. Unsere Einnahmen kommen aus

- den Mitgliedsbeiträgen zum Förderverein, derzeit mindestens 30 Euro im Jahr, oder gerne auch mehr
- Spenden
- zahlreichen Veranstaltungen

Unsere Abteilungen erhalten auf Antrag immer wieder Zuschüsse für die Anschaffung von Sportgeräten, oder wie zuletzt, da haben wir die Finanzierung für den TV-Imagefilm übernommen.

Beitreten kann jede oder jeder, auch wenn Sie nicht Mitglied beim TV 1861 Haßfurt e.V. sind!
Also macht Werbung für den Förderverein ..... Oma, Opa, Tante, Onkel Freunde und Freundinnen, alle sind als Mitglied herzlich willkommen!

Denkt einfach mal darüber nach!

Fußballabteilung

TVH Imagefilm

In Zusammenarbeit mit den Marketing Experten von Younet ist ein Imagefilm entstanden, der die Breite der Sportangebote und das Feeling des Familienvereins vom Eichelsee transportiert.

Abrufbar unter folgendem Link:

https://www.youtube.com/watch?v=vkPHPzLip7Y

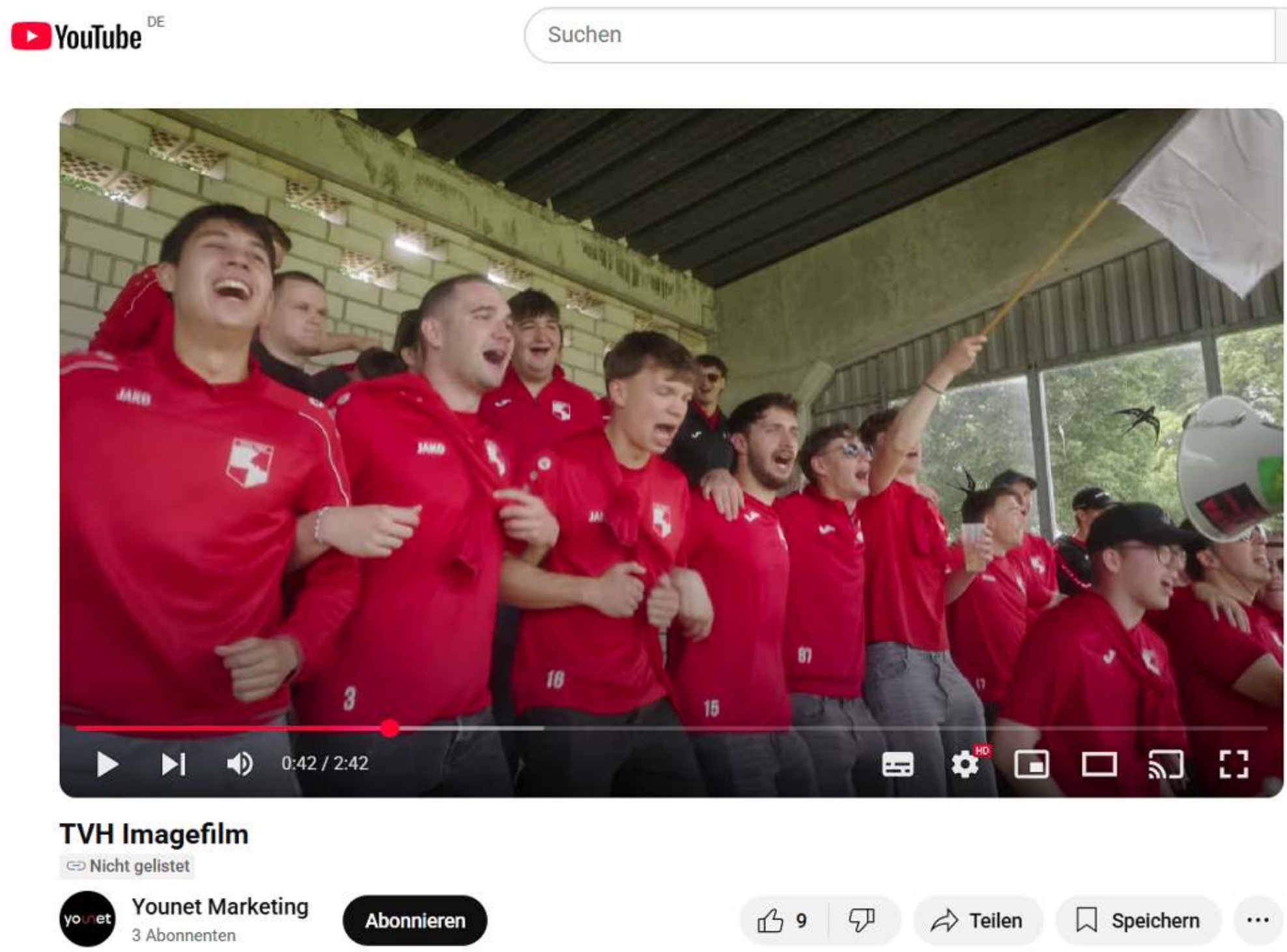

Fußballabteilung

Partner gesucht

Wir suchen für unsere Fußballabteilung Partner, die mit uns die Zukunft des Turnvereins gestalten wollen. Von klassischer Bandenwerbung bis hin zur Social-Media-Werbung ist alles möglich.
Aktuell haben wir über 20 aktive Damen-, Herren- und Jugendmannschaften und sind somit die größte Fußballabteilung in Unterfranken.
Bei Interesse oder Fragen rund um das Thema Sponsoring könnt ihr euch gerne an Toni Gehring (toni.gehring@web.de) wenden.

Alle bereits erschienenen Ausgaben sind auf der Homepage der Fußballabteilung des TV Haßfurt zu finden. Zusätzlich zum Eichelsee Echo können auf der Homepage noch viele weitere interessante Inhalte
über die Fußballabteilung abgerufen werden.
Viel Spaß beim Stöbern!

Impressum:
Verantwortlich für das Layout: Chris Reinhart
Verantwortlich für den Inhalt: Martina Pieroth, Marco Firsching, Chris Reinhart, uvm.

TV 1861 Haßfurt – Mehr als nur ein Verein

Die größte Fußballfamilie Unterfrankens

Bei uns steht nicht nur der Ball im Mittelpunkt – sondern die Kinder.
Freude, Zusammenhalt und eine starke Gemeinschaft zeichnen unsere Fußballjugend aus. Werde Teil einer Tradition,
die bewegt – auf und neben dem Platz.

Qualität UND Quantität – weil unsere Kinder beides verdienen!

- 24 aktive Fußballmannschaften – Von den Kleinsten bis zu den Erwachsenen
- Rund 100 Kinder & 20 engagierte Trainer in den Altersstufen U5–U9
- 3 top-gepflegte Rasenplätze
- Eigene Fußballhalle – Ganzjähriges Training möglich
- Aktive & bewirtete TV-Gaststätte während Spiel- und Trainingszeiten

Wöchentliche Trainingseinheit für die Altersstufen U5-U9:
freitags, 16:00 – 17:15 Uhr
TV-Sportgelände, Lengfeldweg 2, Haßfurt

Du willst Teil unserer Fußballfamilie werden?
Dann komm vorbei – Gemeinsam. Stark. Fußball.

www.tv-hassfurt-fussballabteilung.de
geschaeftsstelle@tv-hassfurt.de

Bei uns wachsen Kinder nicht nur zu guten Fußballern heran –
sondern zu echten Teamplayern fürs Leben.
TV Haßfurt – wo Fußball mehr bedeutet.